

Estrategias para **EL PAGO DE LA DEUDA**

INFORMACIÓN PRESENTADA POR



- IT'S A -
**MONEY
THING®**

LA MONTAÑA DE DEUDAS

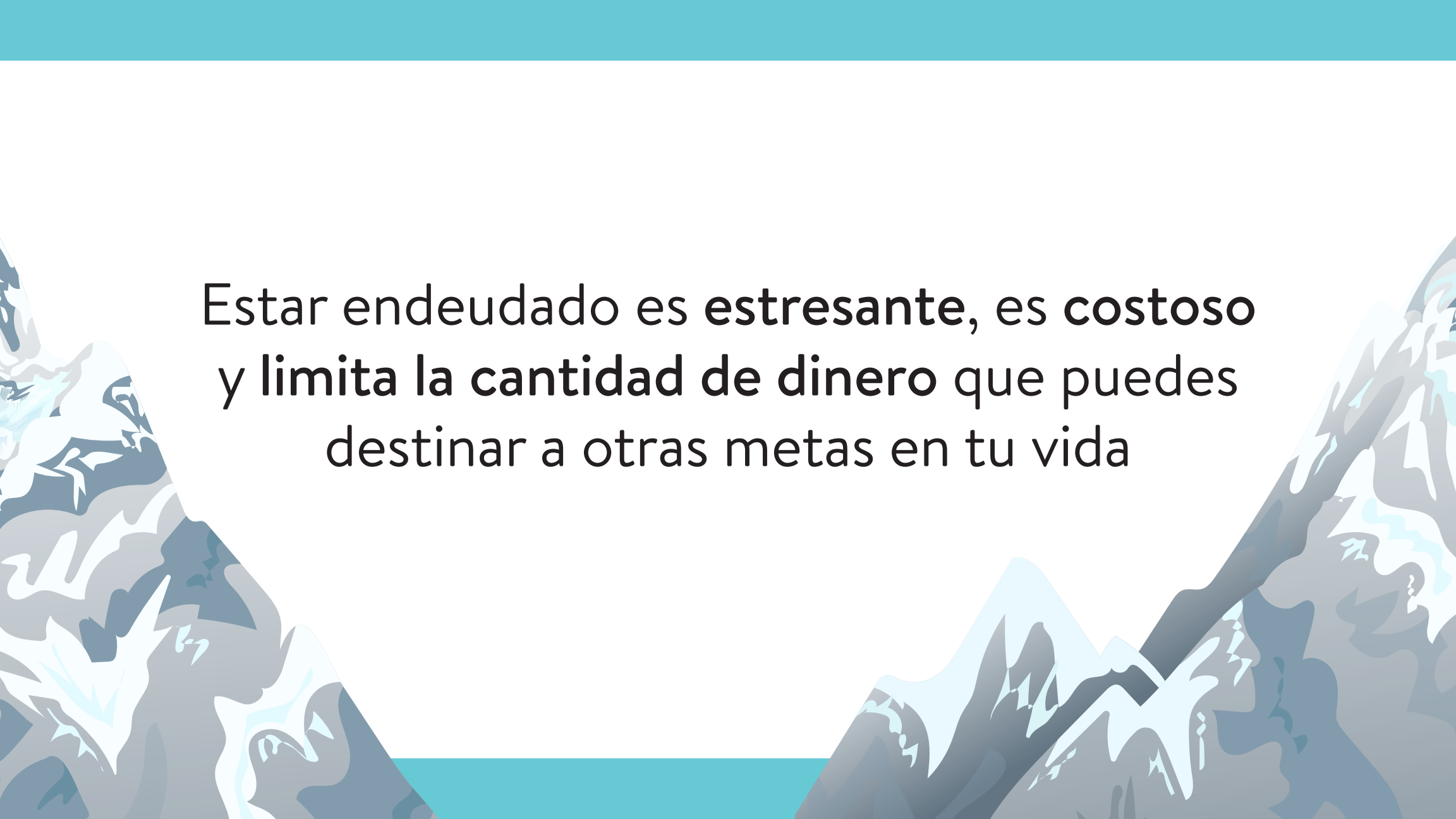

A stylized illustration of a mountain range in shades of blue and grey, with a teal bar at the top and bottom. The mountains are rendered in a flat, geometric style with some white highlights on the peaks.

Estar endeudado es estresante, es costoso
y limita la cantidad de dinero que puedes
destinar a otras metas en tu vida

CONSTRUYE TU PLAN PARA EL REPAGO DE LA DEUDA

- Organízate
- Escoge una estrategia
- Sigue un plan mensual

ORGANÍZATE

ORGANÍZATE

Haz una lista con todas tus deudas



**Tarjetas de
crédito**



**Gastos
médicos**



**Préstamos
estudiantiles**



**Préstamos
automotrices**



Hipoteca

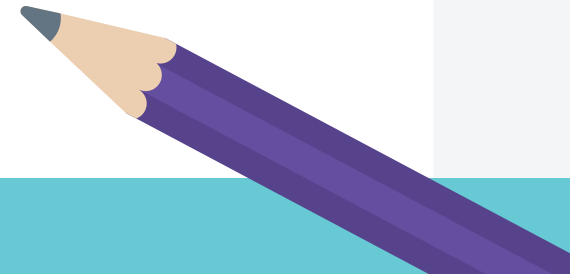

ORGANÍZATE

Para cada deuda, escribe:

DEUDA: _____

BALANCE: _____

TASA DE INTERÉS: _____

PAGO MÍNIMO: _____

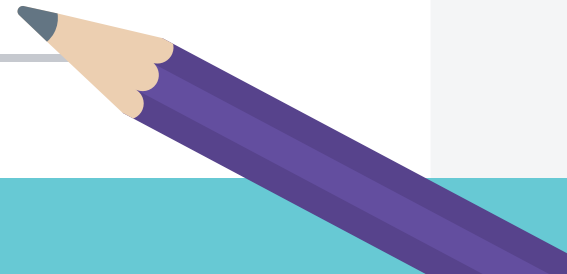

ORGANÍZATE

Por ejemplo:

DEUDA: Deuda en la tarjeta Crédito Maxi Plus

BALANCE: \$1,400

TASA DE INTERÉS: 19.05%

PAGO MÍNIMO: \$30 al mes

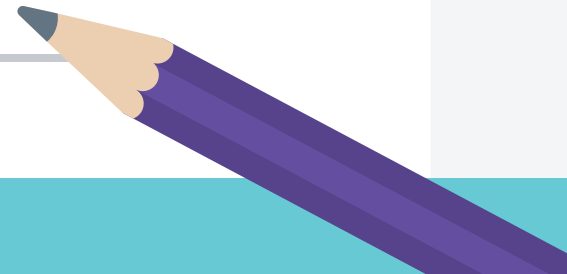

Escoge tu

ESTRATEGIA

La estrategia que escojas va a afectar el orden en el que pagarás tus deudas

EL MÉTODO DE LA BOLA DE NIEVE

CÓMO FUNCIONA

Las deudas se organizan y se pagan yendo del balance más bajo al más alto. Las deudas más pequeñas saldrán rápidamente de tu lista, lo que te dará más confianza.

A QUIÉN VA DIRIGIDA

Esta estrategia es ideal para principiantes, o para quienes quieren apoyarse en poder ver avances claros para seguir motivados.



EL MÉTODO DE LA AVALANCHA

CÓMO FUNCIONA

Las deudas se organizan y se pagan yendo de la tasa de interés más alta a la más baja. Esta estrategia elimina tu deuda más costosa primero.



A QUIÉN VA DIRIGIDA

Para quienes quieren usar la estrategia que es más poderosa matemáticamente, y para quienes tienen determinación (tu deuda más costosa también pudiera tener un balance alto).

CONSOLIDACIÓN

CÓMO FUNCIONA

Se consigue un préstamo nuevo, y ese dinero se utiliza para pagar todas las otras deudas, dejándote solo con un préstamo que atender



A QUIÉN VA DIRIGIDA

Personas que tienen dificultades siguiendo el hilo de todas sus diferentes deudas, y que como resultado repetidamente se olvidan de hacer los pagos en la fecha indicada

Si no sabes cuál estrategia es mejor para ti debes hablar con tu cooperativa de crédito y ahorro y conseguir consejería en deudas u otros recursos

Sigue un

PLAN MENSUAL



Suma

Suma todos tus pagos mínimos - debes tener este total en tu presupuesto mensual para evitar comisiones o penalidades adicionales

Establece un pago

Define un monto adicional para aportar al repago de los préstamos cada mes: debes ser generoso y realista



1. Tarjeta de crédito

✓ \$30 (mínimo)

✓ \$150 (adicional)

2. Préstamo estudiantil

3. Hipoteca

Empieza por el principio

La primera deuda en tu lista (esto va a variar dependiendo de la estrategia que escojas) recibirá su balance mínimo más el resto de los fondos adicionales que reservaste para el repago de tus deudas

Asegura los mínimos

El resto de las deudas en tu lista recibirán sus respectivos pagos mínimos

1. Tarjeta de crédito

✓ \$30 (mínimo)

✓ \$150 (adicional)

2. Préstamo estudiantil

✓ \$80 (mínimo)

3. Hipoteca

✓ \$1,028 (mínimo)

1. ~~Tarjeta de crédito~~

2. Préstamo estudiantil

✓ \$80 (mínimo)

+ \$150 (adicional)

+ \$30 (mínimo para
la tarjeta de crédito)

3. Hipoteca

✓ \$1,028 (mínimo)

Aumenta tu pago

Cuando acabes de pagar una deuda debes sacarla de tu lista y añadir ese pago mínimo a la siguiente en línea (junto con los fondos para repago adicionales)

INFORMACIÓN PRESENTADA POR



Fuentes: Credit Counselling Society, Forbes, Investopedia.com, TheBalance.com, TheSimpleDollar.com

- IT'S A -
**MONEY
THING**[®]